



Τα διαμερίσματα Villa Flora αποτελούνται από 2 διαμερίσματα δύο δωματίων (45 τ.μ.) με δυνατότητα να φιλοξενήσουν, άνετα, τέσσερα άτομα και 2 Studio ενός δωματίου (25 τ.μ.) με δυνατότητα άνετης φιλοξενίας 3 ατόμων. Όλα τα διαμερίσματα διαθέτουν πλήρη εξοπλισμό κουζίνας, αυτόνομη τουαλέτα με ζεστό νερό, CD & Radio player, Τηλεόραση, κλιματισμό, και ιδιωτικό χώρο στάθμευσης.

Τα διαμερίσματα περικλείονται από έναν καταπράσινο κήπο στρωμένο χλοοτάπητα, πολλά δένδρα και λουλούδια, για δροσιά και ευχαρίστηση.



Villa Flora consists of two apartments with two rooms each (45 sq.m) capable of housing, very comfortable, for 4 people (or more) each, as well two Studios (25 sq.m) capable of housing 3 people. They have fully equipped kitchens and bathrooms with hot water, CD & Radio player, TV, A/C, in each apartment & Studio. There is also private parking space.

The apartments are situated in a big, luscious, green garden, grass covered full of trees and flowers, for freshness and pleasure.

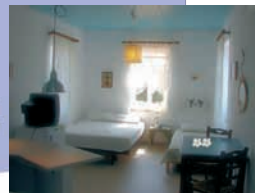

Απολαύστε άνετες διακοπές, με χαμηλό κόστος, μόλις 100 μέτρα από την θάλασσα, μέσα σε έναν όμορφο πράσινο κήπο, στρωμένο χλοοτάπητα.

Το ιδανικό μέρος διαμονής με την οικογένειά σας, στα άνετα διαμερίσματα δύο δωματίων, ικανά να φιλοξενήσουν 4 ή και περισσότερα άτομα, ή με τον σύντροφό σας στα άνετα studios ενός δωματίου, με πλήρη εξοπλισμό κουζίνας, κλιματισμό, τηλεόραση και την δική μας φιλοξενία.

Enjoy comfortable vacations in low cost, just 100 meters from the beach, in a beautiful green garden, grass covered.

An ideal place to stay with your family in the big two room apartments capable of housing 4 people or more, or with your partner in one room Studio, with fully equipped kitchens, air-conditioning, CD/Radio player, Television, and our hospitality.



Κάμπος Μαραθοκάμπου Τ.Κ. 83102 Σάμος
Kambos Marathokambou 83102 Samos Greece
Tel : 0030 - 6972445368 & 22730 37434 & 210 8677259
e-mail : villaflores@samosin.gr Web site : www.villa-flora.gr

Γύρω απο την Villa Flora - Around Villa Flora area

Παραλίες (μερικές) - Beaches (Some of)

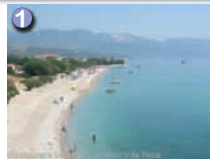

Παραλ. Κουκουναρά
Koukounara Beach



Παραλία Ασπρες
Aspres Beach



Παραλία Βοτσαλάκια
Votsalakia Beach



Παραλία Ψιλή Άμμος
Psili Ammos Beach



Παραλία Λιμιόνα
Limionas Beach



Παραλία Μπάλου
Balos Beach

Αξιοθέατα (σημαντικότερα) - Sightseeing (notably)



Μοναστήρι Βαγγελίστρας
Monastery Evaggelistrias



"Αγ. Ισίδωρος" ταρασανάς
"Agios Isidoros" shipyard



Σπήλιά Πυθαγόρα
Pythagoras gave

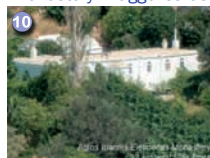

Μον. Αγ.Ιωάννη Ελεήμονα
Monast. .Ag. J. Eleimonas

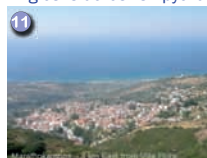

Μαραθοκάμπος
Marathokambos Village



Όρμος Μαραθοκάμπου
Ormos Village

Χρήσιμα τηλέφωνα - Useful phones of Samos

Περιφερειακά Ιατρεία - Regional health center

Αγ.Κωνσταντίνου - Ag.konstantinou 22730 94207
Καλλιθέας - Kallitheas 22730 38222
Κοκκαρίου - Kokkari 22730 92203
Λέκκας - Lekka 22730 33639
Μαραθοκάμπου - Marathokambou 22730 31207
Μυτιληνίων - Mytilinion 22730 51223
Πλατάνου - Platanou 22730 39285
Πυθαγορείου - Pythagorion 22730 61111
Πύργου - Pirgos 22730 41001
Χώρα - Hora 22730 91898

Φαρμακεία - Pharmacies

Μαραθοκάμπου - Marathokambos 22730 31585
Καρλοβασίου - Karlovasi 22730 - 32838 & 32636
Σάμου - Samos .. 22730 - 27487 & 23098 & 27257
Πύργου - Pirgos 22730 41333
Πυθαγορείου - Pythagorion 22730 61671
Κοκκαρίου - Kokkari 22730 91439
Παγώνδας - Pagondas 22730 71494

Επείγοντα - Emergencies

22730 22222
Νοσοκομείο Σάμου
Samos hospital
22730 83100
Κέντ. υγείας Καρλοβασίου
Karlovasi Health Center
22730 32222

Αστυνομία Police
Samos 02730 22100
Karlovasi 22730 33333
Marath/mbos 2273031222

Λιμεναρχείο Port police
Samos 02730 27318
Karlovasi 02730 30888
Pythagorio .. 02730 61225
Πυροσβεστική-Fire Depar
22730 22199 or 199

For calls out of Greece or foreigner mobiles, place first the code 0030 calls from U.S.A. 01130



Ευρύτερη περιοχή Σάμου - Greater area of Samos

Μοναστήρια Σάμου - Monasteries of Samos

- 13 Μονή Μεγάλης Παναγίας : Οικοδομήθηκε το 1586 απ' τους αδελφούς μοναχούς Νείλο και Διονύσιο. Αφιερωμένη στην Κοίμηση της Θεοτόκου. Monastery of Virgin Mary (Megali Panagia) founded in 1586
- 14 Μονή Τιμίου Σταυρού : Το 1582 ο μοναχός Νείλος έχτισε μια μικρή εκκλησία και το 1604 με τον αδελφό του Διονύσιο την επέκτειναν. Monastery of the Holly Cross (Timiou Stavrou) founded in 1582 & 1604
- 15 Μονή Αγίας Ζώνης : Οικοδομήθηκε το 1695 απ' τον ιερομόναχο Μελέτιο. Monastery of Holly Zone (Agia Zoni) founded in 1695
- 16 Μονή Ζωοδόχου Πηγής ή Αηλιώτισσα : Οικοδομήθηκε το 1756 απ' τον ιερομόναχο Δωρόθεο. Monastery of the Life-giving Fountain (Zoodohou Pigis) founded in 1756
- 17 Μονή Αγίας Τριάδος Ιδρύθηκε από τον ιερομόναχο Νεόφυτο το 1824. Monastery of Holly Trinity (Agia Triada) founded in 1824
- 18 Σπηλιανή : Μέσα στο μετόχι, υπάρχει σπήλαιο με μια μικρή εκκλησία αφιερωμένη στα Εισόδια της Θεοτόκου. Γύρω από το σπήλαιο υπάρχει η εκκλησία του Αγίου Γεωργίου και μερικά κελιά. Spiliani : Inside monastery have a big gave with little church.

Μουσεία Σάμου - Museums of Samos

- 19 Αρχαιολογικό Σάμου εισόδος 3 € μειωμένο 2 € τηλ. +30 22730 27469 Samos archaeological museum ticket 3 €. discounted 2 €.
- 20 Εκκλησιαστικό Σάμου εισόδος ελεύθερη τηλ. +30 22730 87640 Ecclesiastical museum free entrance
- 21 Αρχαιολογικό Πυθαγορείου εισοδ. 3 € μειωμ.2 € τηλ. +30 22730 27469 Pythagorion archaeological collection ticket 3 €. discounted 2 €
- 22 Φυσικής Ιστορίας Αιγαίου εισόδος 3 € μειωμ. 2 € τηλ. +30 22730 52055 Natural History museum of the Aegean ticket 3 €. discounted 2 €
- 23 Λαογραφικό Καρλοβασίου εισοδος ελεύθερη τηλ. +30 22730 32265 Karlovasi folklore museum free entrance
- 24 Μουσείο Οίνου Ε.Ο.Σ.Σ. εισοδος ελευθ. τηλ. +30 22730 87511 Wine museum E.O.S.S.free entrance

Παραλίες Σάμου (μερικές) - Beaches of Samos (some of)

- 25 Ποτάμι : με βότσαλο, ομπρέλες, εστιατόρια. Potami : with pebble, umbrellas, restaurants.
- 26 Σειτάνι : βότσαλο, πρόσβαση με πόδια - βάρκα Seitani : with pebble, access by feed or boat
- 27 Τσαμαδού με βότσαλο, ομπρέλες, εστιατόρια. Tsamadou with pebble, umbrellas, restaurants.
- 28 Γάγκου : με βότσαλο, ομπρέλες, εστιατόρια. Gagou : with pebble, umbrellas, restaurants.
- 29 Λάκα : με βότσαλο, ομπρέλες, εστιατόρια. Laka : with pebble, umbrellas, restaurants.
- 30 Ψιλή Άμμος : με άμμο, ομπρέλες, εστιατόρια. Psili Ammos : sandy, umbrellas, restaurants.
- 31 Ποτοκάκι : με βότσαλο, ομπρέλες, εστιατόρια. Potokaki : pebble, umbrellas, restaurants.
- 32 Τσόπελα : με άμμο & βότσαλο, ομπρέλες, εστιατόριο. Tsopela : sandy & pebble, umbrellas, restaurant.

Αξιοθέατα (σημαντικότερα) - Sightseeing (notably)

- 33 Ευπαλίνειο όρυγμα :Κατασκευάστηκε τον 6 π.χ. αιώνα, με μήκος 1026 μ. Tunnel of Eupalinus During the 6th century b.c, with length 1.026 m.
- 34 Ναός της Θεάς Ήρας Ο σημαντικότερος και μεγαλύτερος της εποχής του. Temple of Hera :The most influential and greater for the ancient Greek.
- 35 Πύργος του Σαρακίνη : Κτίστηκε από τον Σαρακίνη το 1577 Sarakinis tower : 1577 Sarakinis build it for protection against pirates.
- 36 Γενοβέζικο κάστρο - Καταρράκτες - Ναός Μεταμόρφωσης (αρχαιότερος) Genovese Castle - Waterfalls - Metamorfosis church (oldest in Samos)
- Τα χωριά : γραφικά, με ιδιαίτερη αρχιτεκτονική όπως Δρακαίοι, Λέκκα, Καστανιά, Πλάτανος, Υδρούσσα, Μανωλάτες, Παγώνδας Σπαθαράοι κ.α. Villages : graphically & particular architecture like Drakei, Lekka, Kastania, Platanos, Ydroussa, Manolates, Pagondas, Spatharei and more.
- Πυθαγόρειο υπάρχουν πολλοί ακόμα αξιοθέατοι αρχαιολογικοί χώροι. Pythagorio located many more sightseeing archaeological areas.